元家

有鮮，
生活更有味

快加入元家LINE@
馬上獲得最新訊息喔

2024業務產品型錄

元家

冰釣雪鰈

全球最頂級 格陵蘭手釣大比目魚

產品介紹

大比目魚(扁鱈)切片
Greenland Halibut Steak

整尾大比目魚(扁鱈)
Greenland Halibut (HOG)

三去大比目魚(扁鱈)
Greenland Halibut (HGT)

大比目魚頭
Greenland Halibut Head

裹粉大比目魚排
Breaded Greenland Halibut Steak

香魚
Ayu (Sweetfish)

調味
大比目魚片
Prepared Greenland Halibut Steak

調味大比目魚(奶油風味蘑菇醬)
Prepared Greenland Halibut Steak

黃金鯧
Silver Pompano

冰魚
Icefish

調味大比目魚(西京漬)
Prepared Greenland Halibut Steak

調味大比目魚(黑胡椒醬)
Prepared Greenland Halibut Steak

秋刀魚
Pacific Saury

毛鱗魚(柳葉魚)
Capelin

商品以實際庫存為準，需求ASC及MSC認證產品，如有需要請洽業務。

鱘龍魚菲力
Sturgeon Fillet

鱘龍魚火鍋片
Sturgeon Slice

犬牙南極魚下巴(美露鱈)
Toothfish Collar

虱目魚肚
Milkfish Belly

金目鱸魚片
Barramundi Fillet

午仔魚一夜干
East Asian Fourfinger Threadfin

午仔魚片
Threadfin Fillet

鯰魚片
Pangasius Fillet

鯛魚片
Tilapia Fillet

潮鯛下巴
Tilapia Collar

鯛魚皮
Tilapia Skin

水鯊片
Blue Shark Steak

烏鱧魚
Northern Snakehead

烏鱧魚柳
Northern Snakehead Fillet

烏鱧魚片
Northern Snakehead Slice

鮭魚菲力
Salmon Fillet

鮭鱒
Salmon Trout

去頭鮭魚
Coho Salmon (H&G)

鮭魚切片
Salmon Steak

鮭魚頭
Salmon Head

鮭魚腹條
Salmon Belly Meat

鮭魚菲力切塊（原味/鹽漬）
(Seasoned) Salmon Portions

鹽漬鮭切
Salted Salmon Steak

鮭魚下巴（原味/鹽漬）
(Seasoned) Salmon Collar

鮭魚火鍋片
Salmon Cut

去皮鮭魚腹片
Salmon Belly Cutting Meat (Skin Off)

炙燒鮭魚腹片
Torched Salmon Belly Cutting Meat

鮭魚腹鰭
Salmon Belly with Fin

鮭魚碎肉
Salmon Pieces

燻鮭片
Smoked Salmon Slice

鮭魚卵
Chum Salmon Caviar (Ikura)

商品以實際庫存為準，需求ASC及MSC認證產品，如有需要請洽業務。

龍虎斑

Pearl Grouper

元家

龍虎斑（三去）
Pearl Grouper (GGS)

龍虎斑菲力
Pearl Grouper Fillet

龍膽石斑菲力
Giant Grouper Fillet

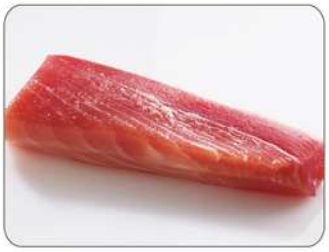

鮪魚生魚片
Tuna Fillet (Sashimi Grade)

銀魚
Silver Fish

小銀魚
Silver Fish

蒲燒鰻
Kabayaki Eel Fillet (Unagi)

蒲燒魚腹排
Kabayaki Tilapia Belly

醬燒鯖魚
Mackerel with Soy Sauce

椒麻鯖魚
Mackerel with spicy pepper sauce

輕鹽鯖魚
Salted Mackerel Fillet

烏魚子
Dry Salted Mullet Roe (Karasumi)

蒸魚卵
Steamed Hoki Roe

炸魚卵
Fried Hoki Roe

煙燻魚卵
Smoked Fish Roe

裹粉飛虎魚塊
Breaded Mahi-Mahi Nugget

熟岩龍蝦
Cooked Lobster

龍蝦尾
Lobster Tail

雙醬黃金組合 波士頓大龍蝦
Whole Raw Lobster

熟波士頓龍蝦(美國/加拿大)
Cooked Homarus Lobster

琥珀蝦
Wild Caught Brown Shrimp

阿根廷紅蝦
Argentine Red Shrimp

台灣熟白蝦
Cooked White Shrimp (TW)

熟甜蝦
Cooked Cold Water Prawn

生/熟白蝦(東南亞)

Raw/Cooked Vannamei Shrimp
(Southeast Asia)

Kinabalu 神山牌

海鑽石牌

藍皇冠牌

嘟嘟蝦

紅鑽石牌

鵝牌

商品以實際庫存為準，需求ASC及MSC認證產品，如有需要請洽業務。

皇家級鮮甜，世界級認證

藍鑽蝦

元家

介紹影片

We proudly support BAP

最佳養殖規範驗證

Blue Diamond 藍鑽蝦仁

新裝登場

好Q蝦仁
Vannamei Shrimp, Peeled Deveined

白蝦仁
Vannamei Shrimp, Peeled

延長蝦（草蝦/白蝦）
Nobashi-Ebi
(Black Tiger or Vannamei)

蝦仁漿
Shrimp Paste

熟鳳尾蝦
Vannamei Cooked Peeled Shrimp, Tail On

手捲蝦
Temaki-Ebi (CPDTO)

壽司蝦
Sushi-Ebi

天婦羅蝦
Tempura Shrimp

生白蝦（中南美洲）

Vannamei Shrimp (Central America)

天堂牌

七星牌

塔克牌

頂級牌

水滴牌

L牌

王牌

女神牌

乾燥干貝
Dry Scallop

日本熟帆立貝
Boiled Scallop Meat with Roe

日本熟干貝柱
Boiled Scallop Meat

半殼有卵扇貝
Half Shell Scallop

白殼貝(無卵)
Half Shell Scallop (Roe-Off)

小干貝/珠貝
Bay Scallop

櫛孔帆立貝
China Scallop

圓干貝
Compressed Scallop

法國海螺
Whelk

海螺片(峨螺)
Sea Snail Meat

全殼生蠔
Whole Shell Oyster

韓國半殼生蠔
Half Shell Oyster

智利全殼淡菜
Chile Whole Shell Mussel

紐西蘭半殼淡菜
New Zealand Half Shell Mussel

日本牡蠣肉
Oyster Meat

日本炸牡蠣
Breaded Oyster

商品以實際庫存為準，需求ASC及MSC認證產品，如有需要請洽業務。

花蛤肉
Clam Meat

軟絲
Oval Squid

透抽
Loligo Squid

生小卷
Loligo Squid (Small)

魷魚冰卷
Illex Squid

小花枝
Baby Cuttlefish

IKA壽司墨魚片
Sashimi Cuttlefish Fillet

海參
Sea Cucumber

熟大章
Whole Cooked Octopus

魷魚身
Illex Squid Tube

魷魚翅
Illex Squid Wing

魷魚圈
Illex Squid Ring

魷魚花(刻花魷魚)
Frozen Squid Rings

魷魚足串
Squid Tentacle

巨魷身
Giant Squid Fillet

巨魷碎肉
Giant Squid Pieces

SNOW LAND

帝王蟹
King Crab

帝王蟹(生剖半)
Raw King Crab Cluster

帝王蟹切盤(生/熟)
King Crab Leg Portions
(Raw / Cooked)

帝王蟹(生整隻)
Whole Raw King Crab

鱈場蟹
King Crab Cluster

鱈場蟹腳(生/熟剖半)
King Crab Cluster (Raw / Cooked)

鱈場蟹腳切盤(生)
Raw King Crab Leg Portions

三點蟹
Three Spot Crab

一口蟹
Mini Crab

沙蟹身
Crab Body

蟹腳肉
Crab Meat

商品以實際庫存為準，需求HALAL認證產品，如有需要請洽業務。

產品介紹

榮獲【The International Taste Institute 國際風味評鑑所】
風味絕佳一星獎章，品質與風味受到世界級頂尖的美食專家所讚賞與肯定！

鮑魚風味沙拉
Calamari Salad with Abalone Flavor

海鮮沙拉
Seafood Salad

蓋世達人龍蝦風味舞沙拉
Crawfish Salad

調味干貝唇
Flavored Scallop Lip

山菜伊卡
Chuke Ika Sansai

蔥燒伊卡
Onion Sauce Squid

泡菜伊卡
Kimchi Squid

明太子風味泡菜
Mentaiko Kimchi (with Capelin Roe)

黃金飛魚卵泡菜
Kimchi (with Flying Fish Roe)

翡翠海帶絲（無色素）
Seaweed Salad (Chuka Wakame)

桂花參
Imitation Sea Cucumber

毛豆洋栖菜
Edamame Hijiki Salad

毛豆藜麥
Edamame Quinoa Salad

毛豆藜麥彩椒
Edamame Quinoa Salad with Bell Pepper

柚香蓮藕
Lotus Roots in Citrus Sauce

佃煮黑豆
Sweet Marinated Black Beans

調味牛蒡絲
Burdock Root Salad

涼拌毛豆筴
Flavored Soy Bean (Edamame)

鮑味片
Calamari Slice with Abalone Flavor

鮑味角
Calamari Diced with Abalone Flavor

翡翠海鮮捲
Seafood Roll In Cabbage

鱈場蟹味棒
Imitation Crab Stick

珍珠魚子
Flavored Fish Roe (Masago)

商品以實際庫存為準，需求HALAL認證產品，如有需要請洽業務。

NO.1

黃金海鮮捲
Breaded Seafood Roll In Cabbage

鱈魚風味香脆酥
Breaded Fish Nugget

府城蝦捲
Breaded Shrimp Roll

熔岩蝦球
Golden Shrimp Ball

龍蝦/干貝/魚卵 沙拉風味球
Fish Ball with Crawfish/Scallop/Fish Roe Sauce Filling

日光地瓜
Sweet Potato

巧克力布朗尼
Chocolate Brownie

涼拌鳳爪
Flavored Chicken Feet

煙燻頭皮絲
Smoked Pork Scalp and Ear

花枝漿
Cuttlefish Paste

松園 烏龍麵
Udon Noodles

翡翠青蔥抓餅
Flat Bread

花枝丸
Cuttlefish Ball

芋角
Pre-fried Taro

品元堂

史上最強 頂級 佛跳牆

極品干貝 高檔黑玉參 上選鮑魚

珍品佛跳牆
Chinese Pork Casserole

鹿茸烏骨雞
Silkie Chicken Soup

開運人蔘雞
Edamame Quinoa Salad

鹿茸燉土雞
Chicken Soup

極品海鮮煲
Chinese Seafood Casserole

魷魚螺肉蒜
Squid and Whelk Soup

麻油玉筍燜鴨
Duck Soup with Sesame oil

洋蔥胡椒鴨
Onion Pepper Duck Soup

酸菜魚
Sour Fish Fillet Soup

砂鍋魚頭
Fish Head Soup

蔥燒魚頭
Scallion-Braised Fish Head

波士頓龍蝦濃湯
Lobster Chowder

藥膳羊肉爐
Lamb Soup With Chinese Herbs

酸菜軟骨湯
Sour Cabbage Cartilage Soup

四神豬肚湯
Four-Herbal Pork Stomach Soup

黑蒜燉雞湯
Black Garlic Stewed Chicken Soup

商品以實際庫存為準，如有需要請洽業務。

飛魚卵香腸
Fish Roe Sausage

墨魚香腸
Squid Ink Sausage

蒜味香腸
Garlic-Stuffed Sausage

德式魚卵香腸
Bratwurst Fish Roe Sausage

紅燒香蔥牛肉麵
Taiwanese Braised Beef Noodles With Scallions

麻辣藤椒牛三寶
Spicy Mixed Beef Stew with Sichuan pepper

藍鑽蝦湯餃
Blue Diamond Shrimp Dumplings with Beef Shank and Beef Soup

芋泥貢鴨
Taro Mashed Duck Meat

煙燻鴨肉油飯
Smoked Duck Meat and Oily Rice

櫻花蝦米糕
Smoldered Flavored Rice topped with Sakura Shrimp

港式蘿蔔糕
Chinese Radish Cake

港式芋頭糕
Chinese Taro Cake

紅燒筍絲蹄膀
Braised pork knuckles with bomboo sheet

碳烤肋排
Charcoal Grilled Pork Ribs

富貴琵琶雞
Prosperous Pipa Chicken

明太子風味雞翅
Spicy Mentaiko Sauce Chicken Wing

品元堂

極萃全雞精華
一品濃醇香
品醇美味
精華來元

- 精工技術，慢火細熬八小時。
- 健康滋補，100%全雞萃取，元氣滿載。
- 純天然，零添加，每滴都是美味與健康的保證。

桃木燻雞
Smoked Chicken

醉雞腿
Wine Marinated Chicken Leg

油雞腿
Salt Marinated Chicked Leg

櫻桃鴨卷
Marinated Duck Roll

煙燻鴨胸
Smoked Duck Breast

櫻桃生鴨腿
Duck Leg

櫻桃三角鴨胸
Duck Breast

櫻桃特胸
Duck Breast

雞腿排
Boneless Chicken Leg

鴨肉串
Duck Meat String

豬肉串
Pork Meat String

雞肉串
Chicken Meat String

YENS
SINCE 1968

台 北 處
新北市新莊區新北大道二段219號14樓
電話：(02)8521-8666
傳真：(02)8521-8680

台 中 處
台中市烏日區三榮路一段486號3樓之一
電話：(04)2358-5638
傳真：(04)2358-3547

高 雄 處
高雄市前鎮區一心二路21號16樓之1
電話：(07)841-1417
傳真：(07)831-2172

元家官網

元家FB